

WELKOM

Hartelijk dank voor de aankoop van de detect Bluetooth USB Adapter. De draadloze Bluetooth technologie maakt communicatie mogelijk tussen uw computer en andere Bluetooth apparaten. Deze Bluetooth adapter heeft de v1.2 eigenschappen en is compatibel met Bluetooth v1.1 of v1.2 apparaten.

EIGENSCHAPPEN

- Voldoet aan de Bluetooth standaard v1.2.
- Ondersteuning voor Microsoft Windows 98SE, Me, 2000 en XP.
- Eenvoudige bediening en installatie.

MINIMUM SYSTEEM CONFIGURATIE

- Processor : Intel Celeron / Pentium III, IV; AMD Duron / Athlon
- Besturingssysteem : Microsoft Windows 98SE / ME / 2000 / XP
- Systeem geheugen : ten minste 32MB
- Vrije harddisk ruimte : 11,5MB

ALVORENS TE STARTEN

- 1) Verwijder de Microsoft native driver.
- 2) Verwijder elke vorige versie van Widcomm Bluetooth software die in uw systeem staat. De verwijderprocedure is als volgt:

Stap 1 : Klik 'Start/Settings', selecteer dan 'Control Panel'.

Stap 2 : In het scherm 'Control Panel', dubbel klik het 'Add/Remove programs' icoon.

Stap 3 : Zoek het item 'Widcomm Bluetooth Software x.x.x.x' en verwijder deze.

DRIVER ONDERSTEUNING

Er worden twee Bluetooth drivers ondersteund in Windows XP (SP2) :

1). Windows XP (SP2) native Bluetooth driver.

Windows XP (SP2) ondersteunt de 'Broadcom USB Bluetooth dongle'. De installatie is eenvoudig, plaats gewoon de Bluetooth dongle in de USB poort van uw PC, Windows XP zal de driver automatisch terugvinden.



De Microsoft driver ondersteunt echter een beperkt aantal Bluetooth profielen. U kan de Widcomm driver kiezen voor meer uitgebreide mogelijkheden.

2). Widcomm Bluetooth driver.

Nadat Windows XP (SP2) de native Bluetooth driver geïnstalleerd heeft, kan u ook de additionele Widcomm driver installeren voor uitgebreide mogelijkheden, zoals ondersteuning van meer Bluetooth profielen, eenvoudige en gebruiksvriendelijke interface, enz...

Plaats de Widcomm Driver CD in de Cd-rom drive van uw PC en volg de installatie.

Eens de Widcomm driver geïnstalleerd is, dan zal deze de vorige native Windows driver overnemen. Er staan nu twee drivers op uw systeem, maar enkel de Widcomm driver is actief en de XP driver staat op non-actief.

Mogelijkheid 1 : Windows en Widcomm drivers staan beide op uw PC.

- 1) Plaats eerst de bluetooth dongle, neem de Windows XP driver ondersteuning.
- 2) Plaats de Widcomm Driver CD in de CDRom lezer van uw PC en installeer deze.
- 3) Refereer naar "Wijzig Bluetooth Driver" verder in deze handleiding om te leren hoe uw kan wisselen tussen beide drivers.

Mogelijkheid 2 : Enkel de Widcomm driver staat op uw PC.

- 1) Plaats de Bluetooth dongle NIET als eerste in uw systeem.
- 2) Plaats de Widcomm Driver CD in de Cd-rom lezer van uw PC en installeer deze.

Gedurende de installatie zal u gevraagd worden de dongle in de computer te plaatsen. Doe dit om de installatie af te ronden.

Nu heeft u enkel de Widcomm driver op uw systeem staan. Het is onmogelijk de Windows native driver te activeren, tenzij u de Widcomm driver verwijderd. Volg dan de stappen 1 tot 3 in Mogelijkheid 1 om beide drivers te hebben.

Stap 1 : Verwijder elke Widcomm Bluetooth driver.

Klik 'START', selecteer 'Control Panel', selecteer 'System', selecteer 'Device Manager'.

In 'Bluetooth Radios', wees er zeker van dat er geen Widcomm Bluetooth driver geïnstalleerd is. Indien dit zo zou zijn, ga naar het venster 'Control Panel', dubbelklik op 'Add/Remove programs' om de Widcomm driver te verwijderen.

Stap 2 : Plaats de Bluetooth USB adapter in de USB poort van uw PC, Windows XP (SP2) zal de adapter automatisch terugvinden en de native driver activeren.

Nadat de driver geïnstalleerd werd:

Klik 'START -> Settings'.

Selecteer 'Control Panel'.

Selecteer 'System'.

Selecteer 'Device Manager'.

->Hardware'.

In 'Bluetooth Radios' kan je de

Windows native driver vinden:

Blutonium BCM2035 Bluetooth

2.4GHz Single Chip Transceiver.

Stap 3 :

"Rechtermuis klik" 'Blutonium BCM2035 Bluetooth 2.4GHz Single Chip Transceiver' en selecteer dan 'Property', klik op de Driver pagina. U kan zien dat de driver leverancier Microsoft is.



De volgende stappen leggen uit hoe de Widcomm driver te installeren.

Stap 1 :

Plaats de Widcomm Driver CD in de CDROM lezer van uw PC. Een 'Autoinstall' programma zal opstarten en u stap voor stap leiden door de volledige installatie.

Indien de CD niet automatisch opstart, dan kan u ook zoeken naar 'Setup.exe' op de Widcomm Driver Cd-rom, en dubbel klikken op het icoon om de Widcomm Bluetooth Software te installeren. Er opent zich dan een 'InstallShield Wizard' dialoog venster. Klik dan 'Next'.



Stap 2 : aanvaardt de software 'license agreement'. Klik 'Next'.



Stap 3 : Selecteer de bestemmingsfolder. U kan de standaard folder of uw eigen folder kiezen.



Stap 4 : Klik 'Install' om de installatie te starten.

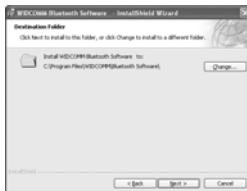

Stap 5 : Files 'copying in process...'

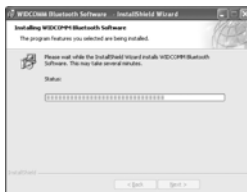

Stap 6 : Klik OK om de 'unsigned driver warning' te negeren.



Stap 7 : Indien de Bluetooth dongle op uw PC aangesloten is, dan zal dit scherm niet verschijnen. Indien de dongle NIET aangesloten is, dan zal dit scherm verschijnen.

Een waarschuwingsvenster zal tevoorschijn komen die u zal vragen de Bluetooth USB adapter in te pluggen. Plaats uw USB adapter indien deze nog niet eerder geplaatst is. Klik 'OK' om verder te doen.

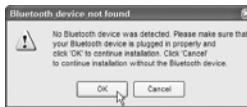

Stap 8 : Installatie is klaar.

'My Bluetooth Places' zou nu op uw bureaublad moeten verschijnen en een gelijkaardig icoon komt ook tevoorschijn rechtsonder op het scherm. U kan dubbel klikken op het icoon op uw bureaublad, of het icoon rechtsonder. Klik het 'Explore My Bluetooth Places' menu om het programma 'My Bluetooth Places' op te starten.



Stap 9 :

Klik 'START -> Settings'.
Selecteer 'Control Panel'.
Selecteer 'System'.
Selecteer 'Device Manager
->Hardware'.
In 'Bluetooth Radios' kan je de nieuwe Widcomm driver terugvinden:
Broadcom USB Bluetooth Device.



Zoals eerder vermeld kan u de driver wijzigen. In 'Mogelijkheid 1' nemen we eerst de Windows native driver ondersteuning, en installeren we de Widcomm driver om hem te vervangen. Nu staan er twee Bluetooth drivers in het systeem: 1) de Widcomm driver die actief staat, en 2) de Windows XP driver die inactief staat in de achtergrond.

We wensen de Widcomm driver inactief te zetten en de Windows XP driver actief. Volg deze stappen :

Stap 1 :

Klik 'START -> Settings'.
 Selecteer 'Control Panel'.
 Selecteer 'System'.
 Selecteer 'Device Manager'
 ->'Hardware'.
 In 'Bluetooth Radios' kan je de Widcomm driver vinden:Broadcom USB Bluetooth Device.



Stap 2 :

'Rechtermuis klik' de 'Broadcom USB Bluetooth Device' en selecteer dan 'Property', klik op de Driver pagina.

Klik 'Update Driver'.



Stap 3 :
Selecteer : 'Yes, this time only'.
Klik 'Next'.



Stap 4 :
De standaard is : 'Instal the software automatically (Recommended)'.
Selecteer deze NIET.
Selecteer 'Install from a list or specific location (Advanced)'. Klik dan 'Next'.



Stap 5 :
De standaard is 'Search for the best driver in these locations'. Kies dit NIET.
Kies 'Don't search. I will choose the driver to install.'
Klik 'Next'.

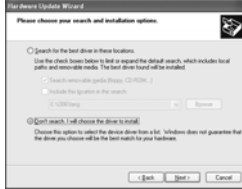

Stap 6 :
Selecteer Windows XP native driver
'Blutonium BCM2035 Bluetooth 2.4GHz
Single Chip Transceiver', klik dan
'Next'.



Stap 7 :
Klik 'Finish'.

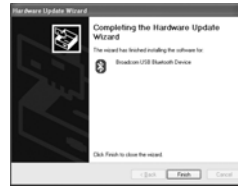

Stap 8 :
Na deze update stappen zal u enkel de
Windows XP native driver Blutonium
BCM2035 Bluetooth 2.4GHz Single
Chip Transceiver in de 'Device
Manager' pagina zien.



U kan ook de zelfde stappen volgen stap 1 tot stap 8 om de Windows XP driver terug naar de Widcomm driver te wijzigen.

Wanneer de Widcomm driver voor de eerste keer geïnstalleerd is, en de Bluetooth Dongle is in uw USB poort geplaatst, dan kan u de Bluetooth diensten configureren voor uw systeem.

Stap 1 : Dubbel klik op het Bluetooth icoon. U zal een 'configuration wizard' zien. Klik de 'Next' toets.

Stap 2 : Toewijzen van de computer naam en het specificeren van het computer type, klik dan de 'Next' toets. Deze kunnen gedefinieerd worden door de gebruiker.

Stap 3 : Klik 'Next' toets om de Bluetooth diensten te configureren.



Stap 4 : De standaard instellingen zijn dat alle diensten beschikbaar zijn. U kan diensten activeren en deactiveren. Klik dan de 'Next' toets.

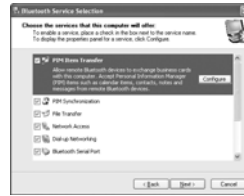

Stap 5 : Klik 'Skip'.



Stap 6 : De configuratie is beëindigd. Klik 'Finish'.

